

Echelle 1:5000

Rue Jean-Jaquet

Genève, section Cité. 2e zone

MS-e 3

FAO du 6.11.1985

Cet ensemble fait partie d'un îlot triangulaire qui résulte d'une opération de restructuration urbaine en vue de prolonger la rue Plantamour, anciennement rue Gevray. Occupant un espace résiduel formé par la rencontre de trames urbaines de géométries différentes, l'îlot a été conçu par François Durel pour deux sociétés immobilières et un propriétaire particulier. Cet architecte-promoteur est d'ailleurs l'instigateur de la plupart des entreprises immobilières de l'époque à la rue Plantamour.

Au sud, la petite place triangulaire entretient une relation très étroite avec l'ensemble: le traitement unitaire de la façade, masquant la division parcellaire existante, est renforcé par la présence d'un dôme sur l'axe. Côté lac, la pointe de l'îlot est marquée par un pan coupé, également couronné d'un dôme.

Cette architecture vise manifestement à influencer le développement futur du quartier, déjà amorcé en bordure des quais.



Rue No	Parcelle No (bât.)	Datation	Architecte
--------	--------------------	----------	------------

Rue Jean-Jaquet

île 58/Cité			
2	3449 (212)	TP 429-1903	François Durel

Rue Philippe-Plantamour

île 58/Cité			
41	3450 (213)	TP 429-1903	François Durel
43	6731 (21)	TP 428-1903	Henri Juvet
45	3426 (214)	TP 430-1903	François Durel

Bibliographie

INSA, p. 373
Guide SHAS, p. 204
Guide SAP, p. 206
RDB, nos 1, 2 et 3, 1986 et 1990



Rue Jean-Jaquet 2, rue Philippe-Plantamour 41

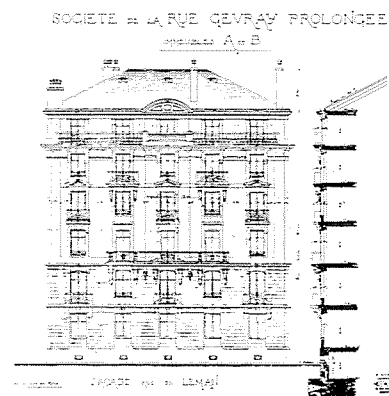

Rue Philippe-Plantamour 45

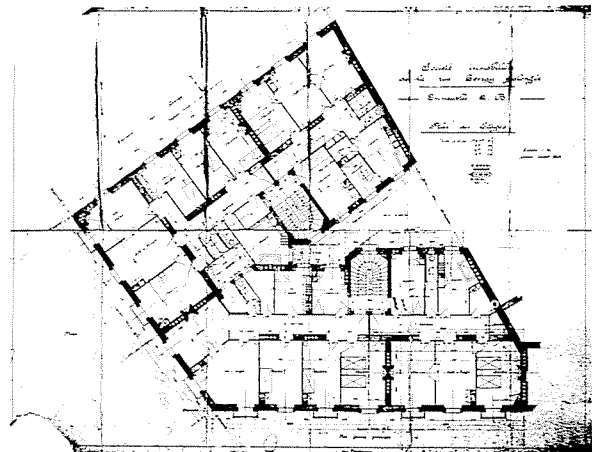

Rue J.-Jaquet 2, rue Ph.-Plantamour 41; façade sur le square et plan des étages (doc. AEG)