

Salle des fêtes
1226 Thônex / GE

Architectes Guex & Kirchhoff, FAS,
Genève
Collaborateurs :
Buhler & Lattion,
Genève

Ingénieurs Fol & Duchemin, SIA,
Genève
Collaborateur :
Jean Duchêne

Conception 1967

Réalisation 1968-1970



Programme

Cette réalisation comprend 3 bâtiments articulés autour d'un noyau central servant de liaison entre la salle de spectacle et le restaurant.

Le bloc d'habitation comprend :

locaux techniques (sous-sol),
voirie et feu (rez-de-chaussée),
5 appartements (étages).

Le restaurant comprend :
économat et stock, etc. (sous-sol),
cuisine et restaurant de 100 places (rez-de-chaussée).

La salle des fêtes comprend :
poste de commandement (sous-sol),
la scène et une salle comprenant 700 places, ainsi qu'un foyer et une salle polyvalente de 300 m² (rez-de-chaussée),
une galerie de 150 places, un déambulatoire et un bar de 40 m² (étages).

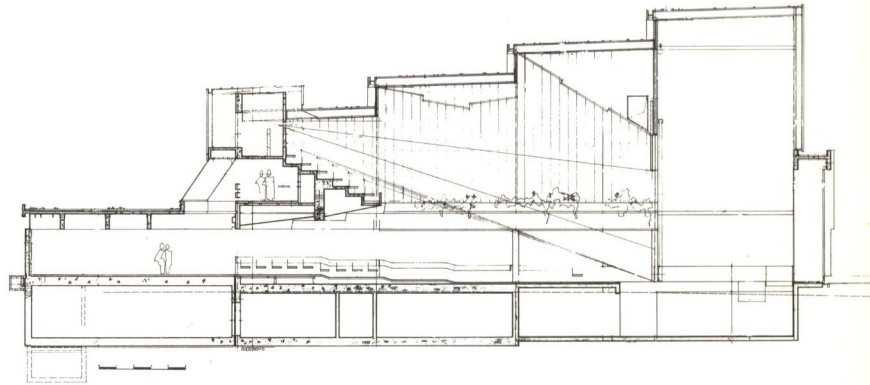

Coupe longitudinale

Salle/Foyer

<i>Caractéristiques</i>	Prix moyen au m ³	Fr. 220.—
	Prix m ³ habitation	Fr. 185.—
	Prix m ³ restaurant	Fr. 200.—
	Prix m ³ salle de spectacle	Fr. 240.—
	Prix m ³ abris	Fr. 205.—

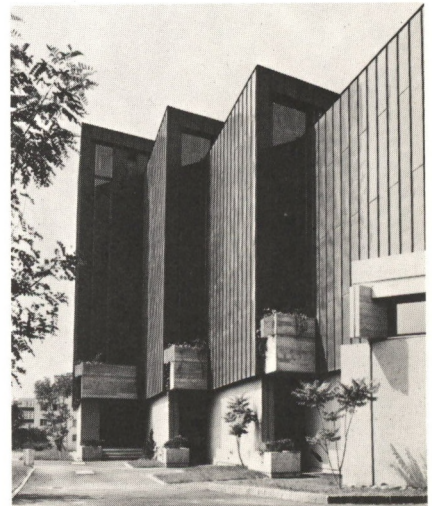

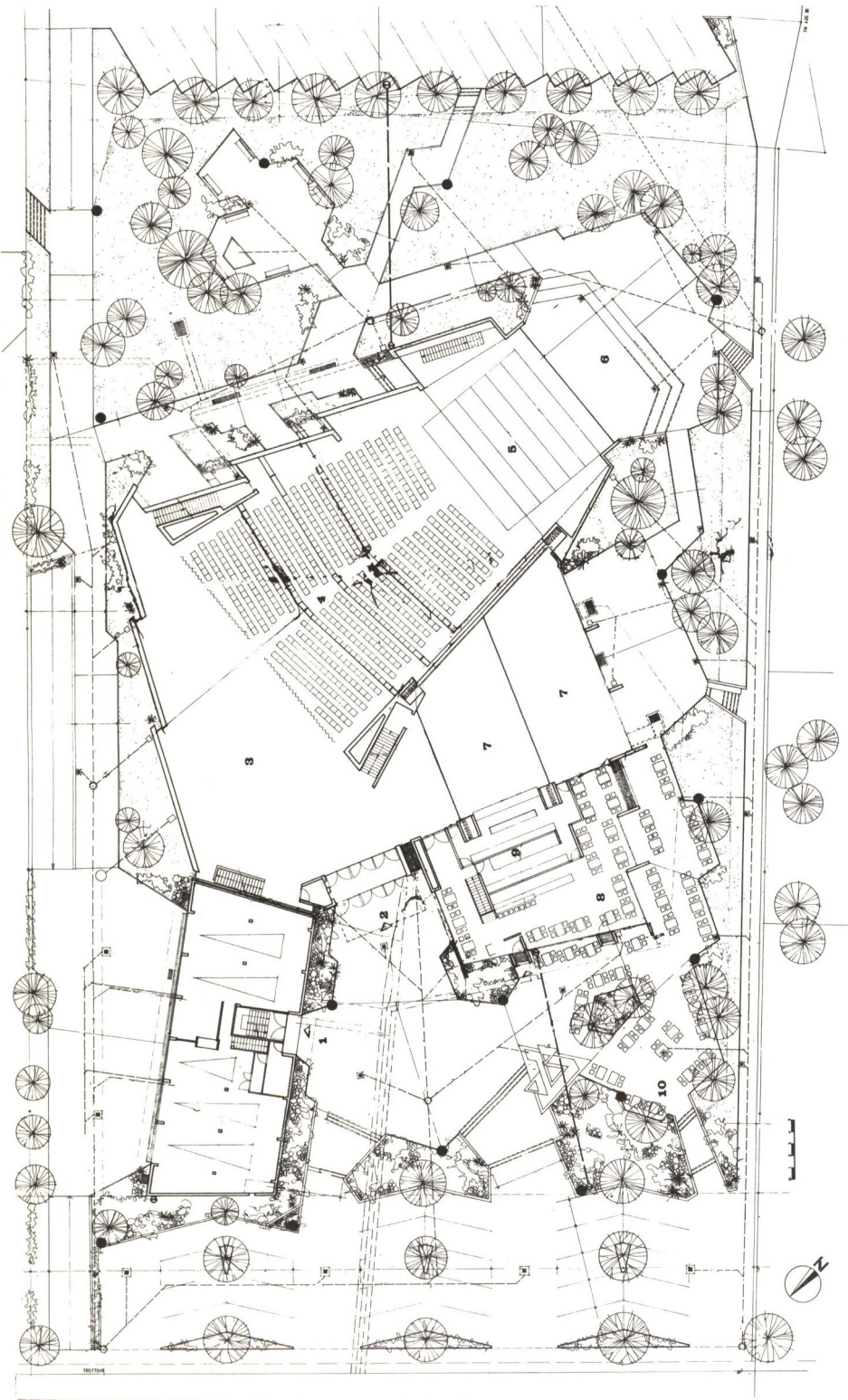

Aménagement extérieur

- 1 Entrée de la salle communale
- 2 Entrée de la salle des fêtes
- 3 Foyer
- 4 Salle
- 5 Scène
- 6 Théâtre de plein air
- 7 Salles de conférence
- 8 Restaurant
- 9 Cuisine
- 10 Terrasse

Construction

Ossature : murs extérieurs : béton armé sable et sommiers ;
dalles : béton armé plein ;
toiture salle : ossature métallique en cadre unidirectionnelle contreventé par pannes de rives.

Façade : habitation murs traditionnels revêtus d'une feuille de cuivre ;
salle : pans de bois constitués de DSB 0,50 m avec aggloméré 2 faces, ventilation intérieure.
Lambrissage intérieur salle et feuille de cuivre.
Isolation laine de verre.

Cloisons intérieures : galandages : briques de terre cuite crépies.

Isolation thermique : laine de verre et liège.

Toiture et couverture : dalle plate multicouche sable et gravier pour la toiture habitation.

Toiture salle et restaurant : type froide avec circulation d'air, feuille de cuivre.

Chauffage : habitation : par convecteurs ; restaurant : convecteurs de base et air chaud ;
salle : citernes 200 000 litres.

Bibliographie

Werk, Nr. 4 / 1972
AS 6 / mars 1973

